

CALLE CHURRUCA

PLANTA 5°
PROYECTO DEMOLICIÓN

DEMOLICION DE INSTALACIONES

VIV. AFECTADAS PARCIALMENTE
(NO HABITABLES)

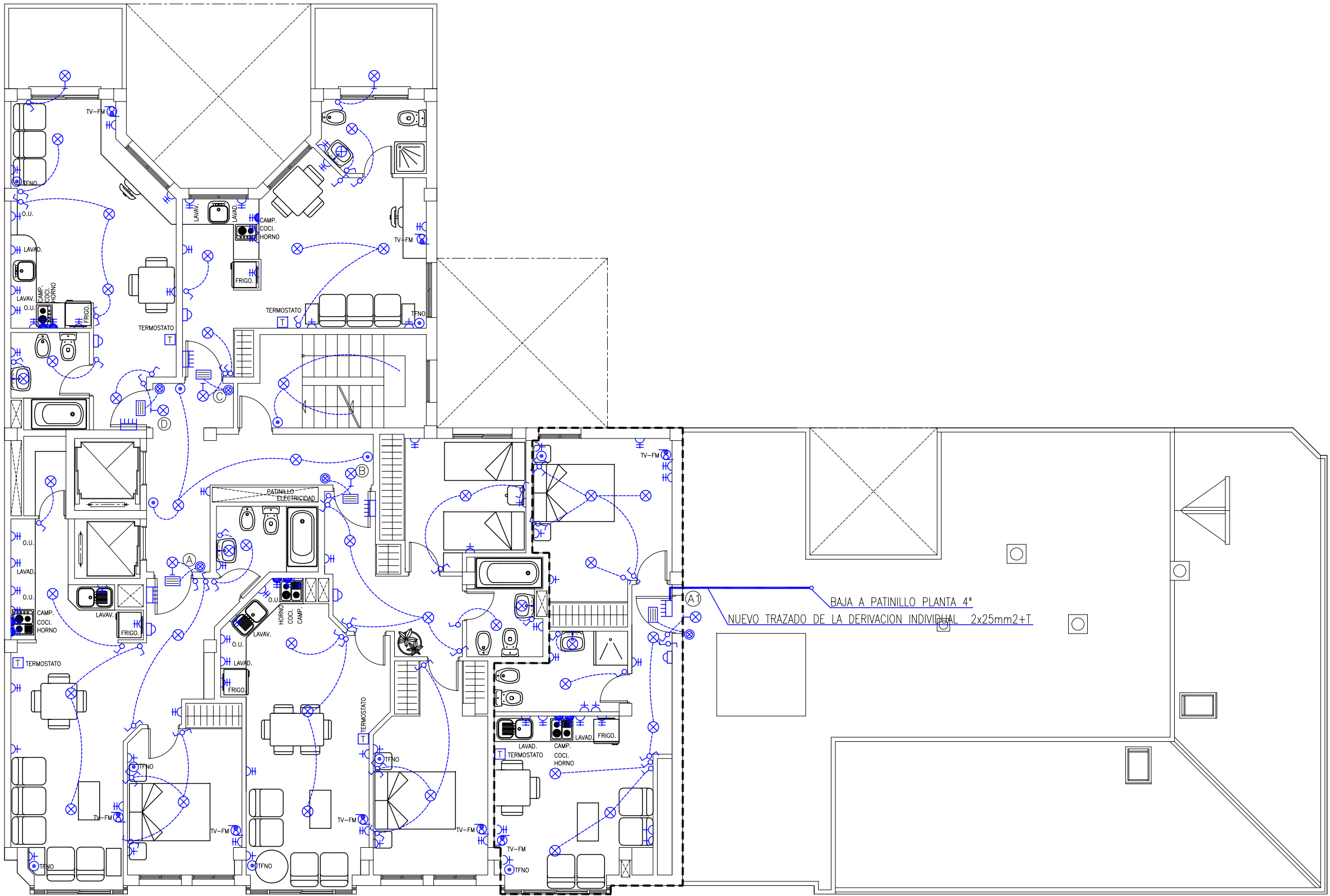

CALLE CHURRUCA

PLANTA 5°
PROYECTO REFORMADO

LEYENDA DE ELECTRICIDAD			
	CUADRO INTERIOR DE VIVIENDA		PULSADOR VIVIENDA
	CUADRO ELECTRICO GENERAL		LUZ EN HUECO DE ASCENSOR
	CAJA DE DERIVACION		PUNTO DE LUZ EN PARED
	EQUIPO AUTONOMO DE ALUMBRADO DE EMERGENCIA		PUNTO DE LUZ EN TECHO
	REGLETA FLUORESCENTE SIMPLE 1x40 W/220 V A.F.		APLIQUE
	REGLETA FLUORESCENTE DOBLE 2x40 W/220 V A.F.		INTERRUPTOR MONOPOLAR
	ILUMINACION FLUORESCENTE 1x20 W/220 V SENALIZACION		INTERRUPTOR DOBLE
	PLACA PORTERO AUTOMATICO		INTERRUPTOR CONMUTADO
	PORTERO AUTOMATICO		INTERRUPTOR DE CRUCE
	ZUMBADOR		TOMA CORRIENTE II+T DE 10/16A PARA ALUMBRADO
	TERMOSTATO		TOMA CORRIENTE II+T DE 10/16A PARA OTROS USOS
	ALARMA		TOMA CORRIENTE II+T DE 25A COCINA, Y HORNO
	PULSADOR DE ALARMA		TELEFONO
	PULSADOR TEMPORIZADO		TOMA DE TV-FM

CALLE GRAVINA

CALLE GRAVINA

PETICIONARIO: EXCMO. CONCELLO DE VIGO XERENCIA MUNICIPAL DE URBANISMO REDACTOR: Manuel Ángel Rodríguez Filgueira Arquitecto Coleg. nº 2799 del COAG		TITULO: PROYECTO PARA DEMOLICION PARCIAL DE EDIFICIO DE VIVIENDAS C/ CHURRUCA Nº 3 Y 5 1º SO. C/ GRAVINA VIGO-PONTEVEDRA	
OBSERVACIONES: 		TITULO PLANO: DEMOLICION PARCIAL Y ESTADO REFORMADO PLANTA 5°. ELECTRICIDAD	
FECHA: AGOSTO 2011		ESCALA: 1:100	Nº DE PLANO: 1E.02a sustituye a 1E.02

